

Mon site Internet MSA Bourgogne bourgogne.msa.fr

 Vie institutionnelle

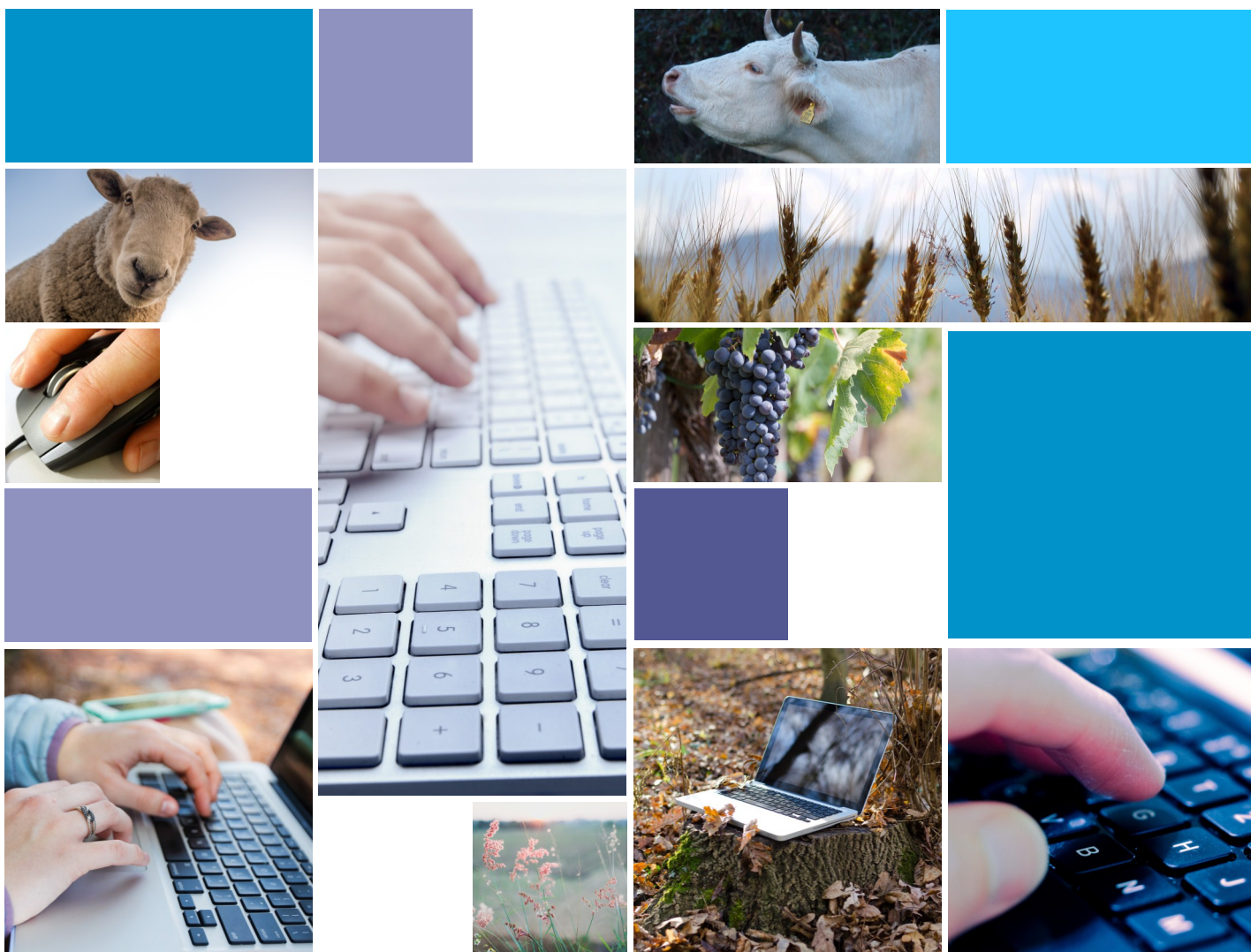

La page d'accueil du site MSA Bourgogne

Accès au site Internet MSA Bourgogne : bourgogne.msa.fr

1 Accès à l'espace privé

2 Un moteur de recherche

3 Un accès par « profil » :

- Particulier
- Exploitant
- Employeur
- Partenaire
- Elu MSA
- Votre MSA

4 Un visuel central qui porte la mise en avant d'une information

5 Une zone centrale comportant :

- La Une du site
- Un accès rapide à des informations utiles
- Un fil d'actualités
- Une zone d'informations pratiques

Les informations à destination des élus

Accès au Bulletin « Délégué pour Agir » : bourgogne.msa.fr/lfy/delegue-pour-agir

MSA Bourgogne website home page. The 'Bourgeois' menu item is highlighted with a red box. The 'Bulletin "DÉLÉGUÉ POUR AGIR"' is highlighted in the 'ACTUALITÉS' section. A banner for 'saloncheval' is visible at the bottom.

MSA Bourgogne > Elu MSA > Bulletin "Délégué pour agir"

Ecouter A+ A-

Bulletin "Délégué pour agir"

Mis à jour le 28/01/2019

Chaque trimestre, la MSA Bourgogne adresse à ses délégués et partenaires, le bulletin "Délégué pour agir". Les derniers numéros publiés sont à votre disposition.

- > Parutions 2018
- > Parutions 2017
- > Parutions 2016
- > Parutions 2015
- > Parutions 2014
- > Parutions 2013
- > Parutions 2012
- > Parutions 2011

Parutions 2018

Cliquez sur le numéro souhaité

Numéro 36 janvier 2019

Via cette page, je peux également consulter les actions des échelons locaux MSAB

Echelon local MSA Bourgogne

Plus que jamais, l'élu local a vocation à participer, avec les représentants d'autres structures et les acteurs locaux, à l'animation du milieu de vie dans le champ d'action de la MSA. Sa présence sur le terrain permet de trouver des solutions innovantes et adaptées à la situation locale. Retrouvez les actions de l'échelon local en Bourgogne.

En savoir plus

Accès au Guide des délégués MSA : bourgogne.msa.fr/lfy/solidarite-responsabilite-democratie

Trois valeurs au coeur de notre action

LA SOLIDARITÉ LA RESPONSABILITÉ LA DÉMOCRATIE

sont les valeurs qui guident l'action de la MSA depuis son origine. La proximité nourrit leur vitalité.

La solidarité

Elle s'exprime entre les différentes générations, entre de nombreux métiers, entre des territoires à forte productivité ou non, entre des personnes bien portantes et d'autres fragiles.

La responsabilité

C'est la capacité de prendre des décisions et de s'engager pour soi-même et vis-à-vis de la collectivité pour l'intérêt de tous ; c'est aussi le devoir de répondre de ses actes.

La démocratie sociale

Mode d'expression d'une volonté collective, elle s'appuie sur le principe "un homme, une voix".

A télécharger

Documents

Documents

[Guide des délégués MSA 2015-2020](#)

Pour visualiser ou imprimer des documents au format PDF : [Télécharger Adobe Reader](#)

Accès au Guide de l'administrateur MSA : bourgogne.msa.fr/lfy/web/msa-de-bourgogne/conseil-administration/elus

Conseil d'administration MSA Bourgogne

Mis à jour le 30/01/2019

Le conseil d'administration a été élu le 27 février 2015 à Beaune pour 5 ans.

[Composition et missions du conseil d'administration](#)

[Les membres du conseil d'administration](#)

Composition et missions du conseil d'administration

Les délégués cantonaux MSA ont élu les membres du nouveau conseil d'administration lors de l'assemblée générale électorale du 27 février 2015 à Beaune.

A l'issue de cette journée, les 40 membres du conseil d'administration, dont 17 sont nouveaux, ont renouvelé le mandat de Président à Dominique BOSSONG et élu à la 1^{ère} vice-présidence Jean-Paul BAUDIN (CFDT).

Mandat 2015-2020

Tous les membres sont issus des trois collèges représentant les trois grandes familles d'assurés du régime agricole : exploitants ou chefs d'entreprise agricole (1^{er} collège), salariés agricoles (2^e collège) et employeurs de main d'œuvre (3^e collège).

A télécharger

Documents

[Présentation du conseil d'administration MSA Bourgogne](#)

[Etre délégué MSA et pourquoi pas](#)

[Guide de l'administrateur MSA 2015-2020](#)

[Guide des délégués MSA 2015-2020](#)

Pour visualiser ou imprimer des documents au format PDF : [Télécharger Adobe Reader](#)

Accès aux informations de l'échelon local MSA Bourgogne : bourgogne.msa.fr/lfy/echelon-local-msa-bourgogne

Echelon local Bourgogne

Jouer un rôle de relais entre la population agricole et rurale et la MSA

Plus que jamais, l'élu local a vocation à participer, avec les représentants d'autres structures et les acteurs locaux, à l'animation du milieu de vie dans le champ d'action de la MSA. Sa présence sur le terrain permet de trouver des solutions innovantes et adaptées à la situation locale. Retrouvez les actions de l'échelon local en Bourgogne.

A télécharger

Documents **2**

Guide de l'échelon local 89 2015-2020

Guide de l'échelon local 71 2015-2020

Guide de l'échelon local 21 2015-2020

Rapport d'activité Le service Vie institutionnelle MSA Bourgogne sur les territoires 2017

Guide de l'échelon local 58 2015-2020

Pour visualiser ou imprimer des documents au format PDF : [Télécharger Adobe Reader](#)

Agenda **3**

Zoom sur les manifestations

[Consultez la rubrique Evénements](#)

Bulletin "Délégué pour agir"

Chaque trimestre, la MSA Bourgogne adresse à ses délégués et partenaires, le bulletin "Délégué pour agir". Les derniers numéros publiés sont à votre disposition.

[Lire les derniers numéros](#)

Les actions sur les territoires **1**

Actions Côte d'Or

Retrouvez les dernières actions de l'échelon local MSA Bourgogne sur le dép...

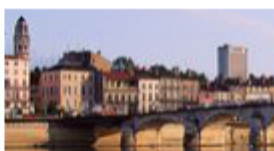

Actions Saône-et-Loire

Retrouvez les dernières actions de l'échelon local MSA Bourgogne sur le dép...

Actions Nièvre

Retrouvez les dernières actions de l'échelon local MSA Bourgogne sur le dép...

Actions Yonne

Retrouvez les dernières actions de l'échelon local MSA Bourgogne sur le dép...

Les animateurs de l'échelon local

Savoir être à l'écoute des adhérents et répondre à leurs attentes.

1 Les actions sur les territoires (par département)

2 Les Guides des délégués MSA 2015-2020 par département (découpage échelons locaux, noms prénoms et n° de téléphone des administrateurs, des présidents et vice-présidents)

Le Rapport d'activité du service Vie Institutionnelle

3 L'agenda des manifestations à venir

Les chiffres utiles de la MSA

Mis à jour le 07/02/2019

La démographie, le financement du régime et les actions engagées par la MSA en 2017. 1,2 million d'actifs au régime agricole au 1er janvier 2017 dont 484 600 non-salariés agricoles (chefs d'exploitation ou d'entreprise agricole, collaborateurs d'exploitation et aides familiaux) et 678 092 salariés. (Données disponibles au 30 avril 2018)

5,6 millions de personnes
bénéficiaires d'au moins une
prestations à la MSA.

Les chiffres utiles - édition 2018

Près de 1,2 million d'emplois au régime agricole au 1er janvier 2017

L'ensemble des actifs affiliés à l'un des régimes agricoles, 1,2 million de personnes, diminue en 2017. Parmi ces actifs, 41,8 % sont affiliés au régime des non-salariés et 58,2 % au régime des salariés. Les effectifs salariés relevant du régime agricole avoisinent 680 000 emplois, en baisse de 1,2%. Le nombre d'actifs non salariés agricoles – plus de 480 000 personnes – continue à reculer. L'année 2017 est marquée par un recul important des effectifs de chefs d'exploitation ou d'entreprise (-1,9 % contre -1,2 % en 2016), un niveau inconnu depuis dix ans, qui porte le recul global des actifs non salariés à 2,2 %.

Une personne sur dix en France métropolitaine bénéficie d'une prestation servie par le régime agricole

Le nombre de personnes bénéficiant d'une prestation servie par le régime agricole, les ressortissants, s'élève à 5,6 millions, en légère diminution de 0,4 % sur un an. Cette population diminue de 2,9 % au régime des non-salariés mais augmente de 0,8 % au régime des salariés.

Site utile

Les statistiques agricoles de la MSA

statistiques.msa.fr

A télécharger

Documents

-  [Chiffres clés MSA Bourgogne 2017](#)
-  [Chiffres clés MSA Bourgogne 2016](#)
-  [Chiffres clés MSA Bourgogne 2015](#)
-  [Chiffres clés MSA Bourgogne 2014](#)
-  [Chiffres clés MSA Bourgogne 2013](#)

Pour visualiser ou imprimer des documents au format PDF : [Télécharger Adobe Reader](#)

Accès aux Contacts de la MSA Bourgogne :
bourgogne.msa.fr/lfy/web/msa-de-bourgogne/contact

MSA Bourgogne > Votre MSA > Nous contacter > Nous contacter

Nous contacter

Comment nous contacter ?

Échanger par mail sécurisé avec votre MSA

Notre service de messagerie sécurisée est accessible à tout moment depuis Mon espace privé, rubrique Contact & échanges. Vous pouvez écrire un nouveau message et consulter toutes les réponses de votre MSA.

Se connecter à Mon espace privé

Mes messages

Accéder à la messagerie

Mon espace privé

5 bonnes raisons de s'inscrire :

1. Effectuer vos démarches en ligne
2. Échanger par mail sécurisé avec votre MSA
3. Consulter vos paiements et remboursements
4. Déclarer vos salariés (pour les employeurs)
5. Gérer votre compte personnel, modifier vos coordonnées

Je m'inscris !

Vous souhaitez contacter la MSA Bourgogne

Vous êtes :

- > Un particulier, salarié, retraité, ayant droit...
- > Un chef d'exploitation ou d'entreprise agricole, cotisant de solidarité
- > Un employeur agricole
- > Un professionnel de santé
- > Un tiers déclarant, centre de gestion, cabinet comptable...
- > Un tiers destinataire de paiements
- > Autre

Tous les contacts CRMSAB par « profil » : Particulier, Exploitant, Employeur, Professionnel de santé...

S'inscrire à Mon espace privé

Echanger par mail sécurisé

Accès aux information de l'Action Sanitaire et Sociale :
bourgogne.msa.fr/lfy/action-sociale

NOS ACTIONS

- Gestion pour le compte de partenaires
- Echelon local Bourgogne
- Santé et médico-social
- L'action sanitaire et sociale de la MSA**
- La MSA aux côtés des jeunes
- Lutte contre la fraude
- A l'international

NOS SERVICES

- Se connecter, s'inscrire à Mon espace privé
- Découvrir Mon espace privé
- Assistance Internet
- Outils de simulation
- Formulaires à télécharger
- Application mobile ma MSA & moi
- Vérification d'attestations
- Internet et vous

NOS CONTACTER

- Nous contacter
- Les coordonnées des MSA
- Questions les plus fréquentes

Accès aux informations de l'Action Sanitaire et Sociale : bourgogne.msa.fr/lfy/action-sociale

Bourgogne
Changer de région

Mon espace privé Se connecter S'inscrire

Particulier Exploitant Employeur Partenaire Elu MSA

Votre MSA Rechercher

MSA Bourgogne > Votre MSA > Nos actions > L'action sanitaire et sociale de la MSA

Ecouter A+ A- A

L'action sanitaire et sociale de la MSA

Zoom sur...

L'action sanitaire et sociale de la MSA Bourgogne

La MSA Bourgogne met en oeuvre une action sanitaire et sociale spécialisée qui propose des prestations et des interventions sociales, en complément de la protection sociale légale.

En savoir plus

Articles et dossiers

La politique d'action sanitaire et sociale de la MSA

La MSA, en accord avec les Pouvoirs Publics et les grandes orientations cho...

L'action sanitaire et sociale de la MSA Bourgogne

La MSA Bourgogne met en oeuvre une action sanitaire et sociale spécialisée ...

La MSA Bourgogne s'engage... "Oser ! La MSA à vos côtés"

L'offre MSA Bourgogne Seniors

L'offre MSA Bourgogne Familles, Jeunes et Territoires

L'offre MSA Bourgogne Actifs agricoles fragilisés

A l'affiche !

Pour faire connaître les dispositifs d'aide qu'elle propose, la MSA Bourgogne a réalisé un film avec l'appui technique de la CARSAT : Oser ! La MSA à vos côtés. Un film et 5 histoires qui se terminent bien... Didier, Claudia, Aurélie, Benoît et Maud partagent leur expérience et pointent au travers de leur parcours et de leur histoire personnelle, les signaux d'alerte qui les ont amenés à saisir l'opportunité de relever la tête et d'en sortir. Une production poignante et criante de vérité.

A découvrir ou à revoir

Vos contacts

Documents 1

Le travailleur social, un professionnel à vos côtés

MSA Bourgogne

Travailleurs sociaux Site 21

Travailleurs sociaux Site 58

Travailleurs sociaux Site 71

Travailleurs sociaux Site 89

Travailleurs sociaux spécialisés

Pour visualiser ou imprimer des documents au format PDF : Télécharger Adobe Reader

A télécharger

Documents 2

Plan Action sociale 2016-2020

MSA Bourgogne

Plan Action sociale 2016-2020 Salariés et exploitants agricoles en situation de fragilité

MSA Bourgogne

Plan Action sociale 2016-2020 Familles, Jeunes et Territoires

MSA Bourgogne

Plan Action sociale 2016-2020 Seniors

MSA Bourgogne

Prestations extralégales 2018

Rapport activité ASS 2016

MSA Bourgogne

Pour visualiser ou imprimer des documents au format PDF : Télécharger Adobe Reader

1

Les cartes des secteurs d'intervention des travailleurs sociaux de la MSA Bourgogne

2

Les différents Plans d'Action sociale, les Prestations extralégales, le Rapport d'activité ASS

Accès aux fiches pratiques selon une situation professionnelle ou personnelle : bourgogne.msa.fr/lfy/votre-situation-change

Changement de situation : déclarations et démarches

Zoom sur...

Quand votre situation personnelle change, prévenez votre MSA

Naissance, mariage, séparation, garde alternée des enfants... Déclarez facilement vos changements de situation depuis Mon espace privé.

Accédez au service en ligne

Pass'Agri

Difficultés personnelles et/ou professionnelles, retrouvez toutes les aides proposées par la MSA.

Le guide

Toutes nos fiches pratiques

J'emménage, je déménage

Payer son loyer, rénover son logement, déménager : la MSA vous informe sur ...

Je rejoins le régime agricole (MSA)

La MSA est le régime de sécurité sociale obligatoire des salariés et des no...

Prélèvement à la source : ce qui va changer pour ma retraite et mes prestations MSA

Le prélèvement à la source entre en vigueur au 1er janvier 2019. A compter ...

Qu'est-ce qu'un enfant à charge pour la MSA ?

À partir d'un certain âge, vos enfants commencent à gagner leur vie ou à po...

J'ai perdu un proche

Vous êtes confronté au décès de votre conjoint ou de l'un de vos proches af...

J'exerce une activité dans un autre Etat de l'Union européenne

Si vous êtes salarié agricole et que vous exercez une autre activité profes...

Je pars vivre ou travailler à l'étranger

Vous vous installez dans un autre pays pour une raison professionnelle ou p...

Je fais le point sur mes droits avec le "rendez-vous prestations"

Votre situation personnelle ou professionnelle a évolué, vous rencontrez de...

J'attends un enfant : la MSA à mes côtés

Votre grossesse est confirmée ? L'arrivée d'un enfant est un événement impo...

Je suis un particulier-employeur : mes démarches

Vous avez besoin de faire garder votre enfant, d'effectuer des petits trava...

Je change de situation maritale

Mariage, PACS, union libre, divorce ou séparation : tout savoir sur les dém...

Tout savoir sur mon numéro de Sécurité sociale

Le numéro d'inscription au répertoire (NIR) également appelé numéro de sécu...

Accès à l'ensemble des services en ligne disponibles sur Mon espace privé : bourgogne.msa.fr/lfy/services-en-ligne-particulier

Mes paiements

Paiements et décomptes santé

Ce service vous permet de visualiser en temps réel les paiements maladie effectués par la MSA au cours des 12 derniers mois. Vous y trouverez détaillés vos différents paiements maladie, tiers payant, allocations de remplacement, indemnités journalières, rentes AT salariés et non salariés, participations forfaitaires, retenues diverses.

Paiements de prestations famille/logement

Ce service vous permet de visualiser les derniers paiements de prestations familiales et/ou logement qui vous sont versées par la MSA.

Paiements d'invalidité

Ce service vous permet de consulter la liste de vos derniers paiements d'invalidité.

Paiements d'action sanitaire et sociale

Ce service vous permet de consulter la liste de vos derniers paiements au titre de l'action sanitaire et sociale.

Paiements retraite

Ce service vous permet de suivre en temps réel le paiement de votre retraite.

Participations forfaitaires et franchises

Ce service vous permet de faire le point sur les franchises médicales et participations forfaitaires retenues sur vos remboursements santé pour vous et les membres de votre famille.

Mon espace privé

5 bonnes raisons de s'inscrire :

1. Effectuez toutes vos démarches en ligne
2. Echangez par mail avec votre MSA, de façon sécurisée
3. Consultez en temps réel vos paiements et remboursements
4. Déclarez vos salariés (pour les employeurs)
5. Gérez votre compte personnel, modifiez vos coordonnées

Je m'inscris !

Cette rubrique existe pour l'ensemble des « profils » :

- Particulier
- Exploitant
- Employeur
- Partenaire

**Pour en savoir plus, rendez-vous
sur le site de la MSA Bourgogne**
bourgogne.msa.fr

Conception : Secteurs Vie Institutionnelle et Communication - Crédit photos : CCMSA / Pixabay - Février 2019

Caisse Régionale MSA de Bourgogne

14 rue Félix Trutat

0969 36 20 50

21046 DIJON Cedex

bourgogne.msa.fr

santé
famille
retraite
services

L'essentiel & plus encore